Abwasserverband
Kempten (Allgäu)
Griesösch 1, 87493 Lauben
Telefon 08374/ 5834-0
Telefax 08374/ 5834-38
E-Mail an info@avke.de

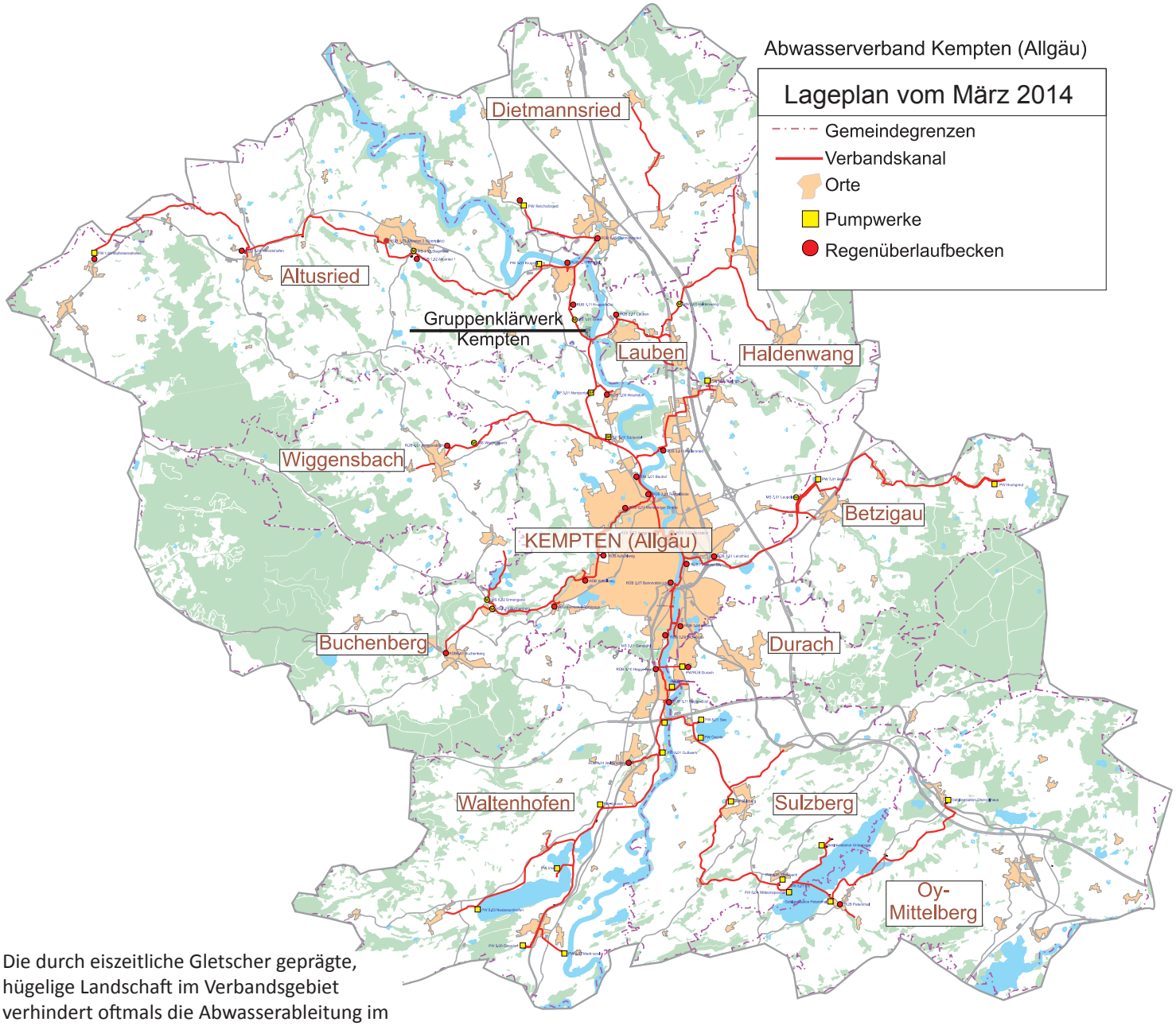

Die durch eiszeitliche Gletscher geprägte, hügelige Landschaft im Verbandsgebiet verhindert oftmals die Abwasserableitung im natürlichen Gefälle. Zur Überwindung von Bergen und Hügeln müssen Abwasserpumpwerke errichtet und Tunnel (Stollen) gebaut werden.

Die Pumpwerke werden je nach technischen und wirtschaftlichen Erfordernissen mit mindestens zwei, in der Regel mit drei Pumpen ausgerüstet. Wegen der größeren Betriebssicherheit werden meist trocken aufgestellte Kanalradpumpen gewählt.

Aus bautechnischen, ökologischen, wirtschaftlichen und zukunftsorientierten Gründen sind bisher insgesamt über 4 km Stollenbauwerke errichtet worden.

© Abwasserverband Kempten (Allgäu)